

Mon enfant est en ISOLEMENT



VIVALIA – Site de Marche

Service de pédiatrie : 063/55.41.05

Consultation pédiatrique : 063/55.12.37

Pourquoi placer votre enfant en isolement ?

Votre enfant est hospitalisé à cause d'une maladie, d'un microbe, d'un virus contagieux. Il y a donc un risque de transmission via un contact, via les gouttelettes contenues dans la salive ou encore via la respiration. Il doit donc être maintenu « en isolement ».

En quoi consiste l'isolement ?

L'isolement consiste à prendre des précautions supplémentaires pour éviter de transmettre la maladie.

Pour votre enfant et vous, il est impératif de :



- ✓ Rester dans la chambre.
- ✓ Eviter les visites.
- ✓ Laver régulièrement vos mains.
- ✓ Désinfecter vos mains si une sortie de la chambre est nécessaire.
- ✓ Circuler un minimum dans les couloirs et l'hôpital.
- ✓ Porter le masque si sortie (Selon l'isolement : renseignez-vous auprès de l'infirmière).

Pour le personnel soignant, les mesures sont adaptées selon la maladie :

- ✓ Port de gants.
- ✓ Port d'un masque.
- ✓ Port d'une blouse jaune.

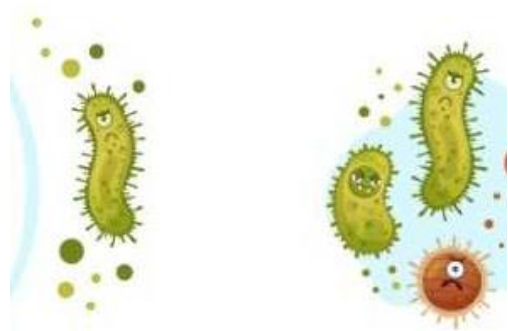

Informations importantes :

Si votre enfant se trouve en isolement, vous retrouverez une pancarte sur la porte de la chambre qui reprend les mesures à adopter.

Il existe 4 types de précautions (d'isolement) :

1. Les précautions CONTACT :

La porte de la chambre peut rester ouverte.

Il est demandé aux visiteurs de :

- Ne pas s'installer sur le lit de l'enfant.
- Ne pas utiliser les sanitaires de la chambre.
- Bien se désinfecter les mains avec le gel hydroalcoolique avant et après la visite.



PRÉCAUTIONS CONTACT

B

Personnel soignant

Lors des soins



+ Matériel dédié au patient

Visiteurs

! Merci de vous adresser à l'infirmière avant d'entrer dans la chambre

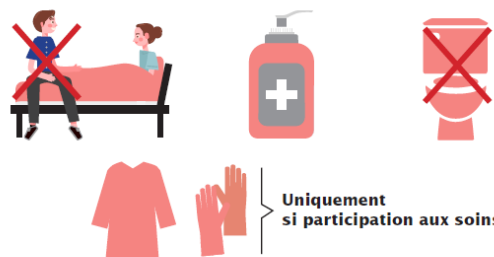

Porte



La porte peut être ouverte

Entretien



Transport du patient



2. Les précautions GOUTTELETTES :

La porte de la chambre peut rester ouverte.

Il est demandé aux visiteurs de :

- Ne pas s'installer sur le lit de l'enfant.
- Ne pas utiliser les sanitaires de la chambre.
- Porter un masque tout le long de la visite (type FFP1).
- Bien se désinfecter les mains avec le gel hydroalcoolique avant et après la visite.



PRÉCAUTIONS GOUTTELETTES

G

Personnel soignant

Lors des soins



+ Matériel dédié au patient

Visiteurs

! Merci de vous adresser à l'infirmière avant d'entrer dans la chambre



Porte



La porte peut être ouverte

Entretien



Transport du patient

! Brancardier



Patient > masque de soins



3. Les précautions AERIENNES :

La porte de la chambre doit rester **fermée**.

Il est demandé aux visiteurs de :

- Ne pas s'installer sur le lit de l'enfant.
- Ne pas utiliser les sanitaires de la chambre.
- Porter un masque tout le long de la visite (type FFP2).
- Bien se désinfecter les mains avec le gel hydroalcoolique avant et après la visite.



PRÉCAUTIONS AÉRIENNES (TB)

H

Personnel soignant

Lors des soins



Placer et ôter le masque à l'extérieur de la chambre

+ Matériel dédié au patient

Visiteurs

! Merci de vous adresser à l'infirmière avant d'entrer dans la chambre

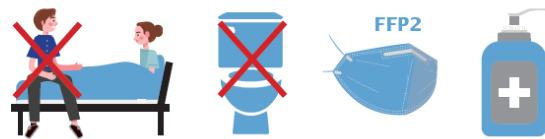

Porte



La porte doit être fermée

Entretien



(si possible)

Transport du patient

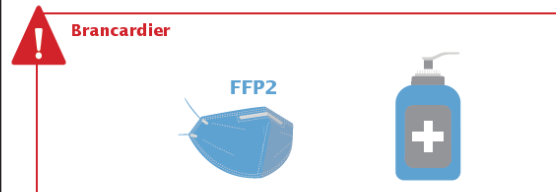

Patient > masque de soins

4. Les isolements PROTECTEUR

La porte de la chambre et les fenêtres doivent rester **fermées**.

Il est demandé aux visiteurs, durant toute la visite, de :

- Ne pas s'installer sur le lit de l'enfant.
- Ne pas utiliser les sanitaires de la chambre.
- Se désinfecter les mains avant de s'équiper de :
 - o un masque (type FFP1)
 - o une charlotte sur la tête
 - o un tablier
 - o gants
- Bien se désinfecter les mains avec le gel hydroalcoolique avant et après la visite.



ISOLEMENT PROTECTEUR

A

Personnel soignant

Lors des soins



+ Matériel dédié au patient

Visites limitées



Merci de vous adresser à l'infirmière avant d'entrer dans la chambre



Porte + Fenêtre



La porte et la fenêtre doivent être fermées

Entretien



Transport du patient (à limiter au maximum)



Brancardier



Patient > masque de soins



Les dispositions particulières dans la chambre :

Un sac jaune pour y placer le linge sale provenant de l'hôpital.

Un bac jaune pour jeter tous vos déchets.



Il est possible d'aller chercher des livres et un ou deux jeux dans la salle de jeux. Il faudra les laisser en chambre une fois empruntés. Ils seront désinfectés après votre sortie.

Pour toute autre information, discutez-en avec l'infirmière du service.

VIVALIA – Site de Marche
Service de pédiatrie : 063/55.41.05
Consultation pédiatrique : 063/55.12.37



Octobre 2024